Gi Bolje 503
GÅVA fr. Ing. C. O. Bolje af Gennäs
1924

Trois Pièces de Société

pour

GUITARE SEULE

Composées

et dédiées à Mademoiselle

Athénaïs d'Aulian

PAR

FERDINAND SOR

KUNGL. MUSIKALISKA AKADEMIENS BIBLIOTEK STOCKHOLM

Op: 33.

Prix 2 Frs.

Bonn chez N. Simrock.

1924/935.

2816.

TROIS PIÈCES DE SOCIÉTÉ.

POUR GUITARE SEULE.

KUNGL. MUSIKALISKA AKADEMIENS BIBLIOTEK STOCKHOLM

Composées et dédiées à Mademoiselle ATHÉNAÏS PAULIAN

par

FERDINAND SOR.

Opera 33. (Propriété de l'Éditeur.) 2 Frs.

BONN chez N. SIMROCK.

Moderato cantabile.

F. SOR.
No. 1.

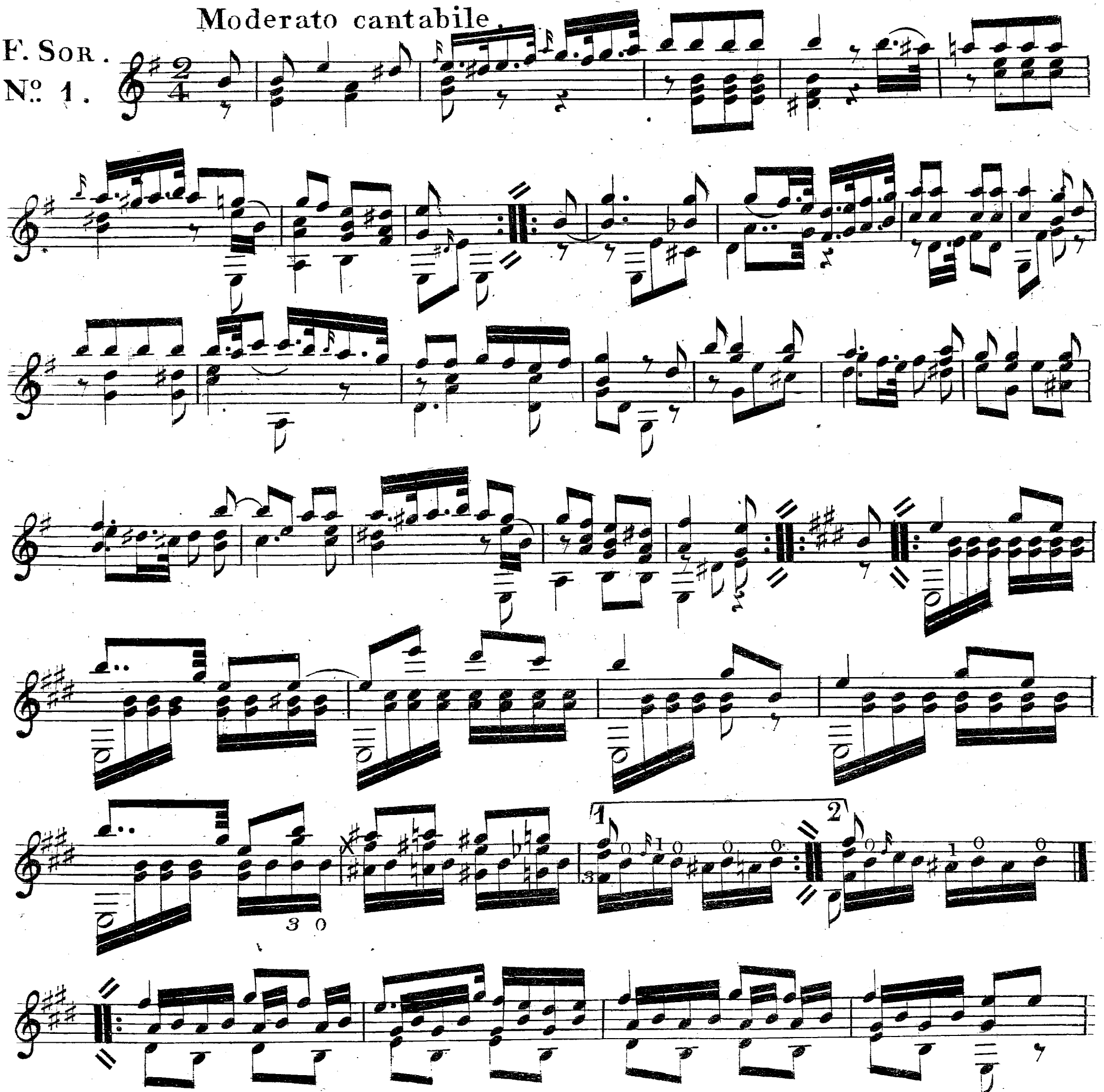

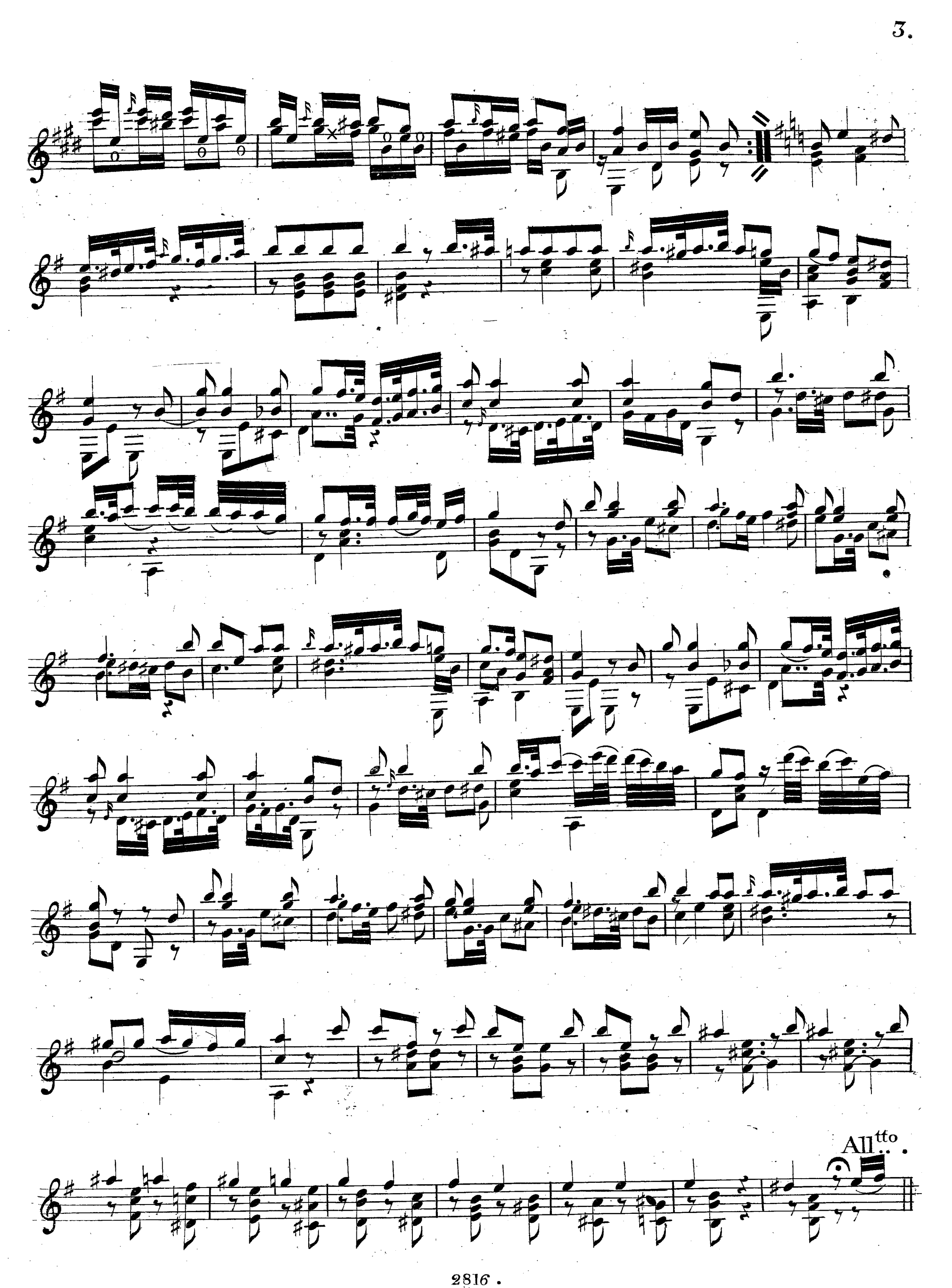
All.tto

Allegretto.

harm:

harm.

f

1 2

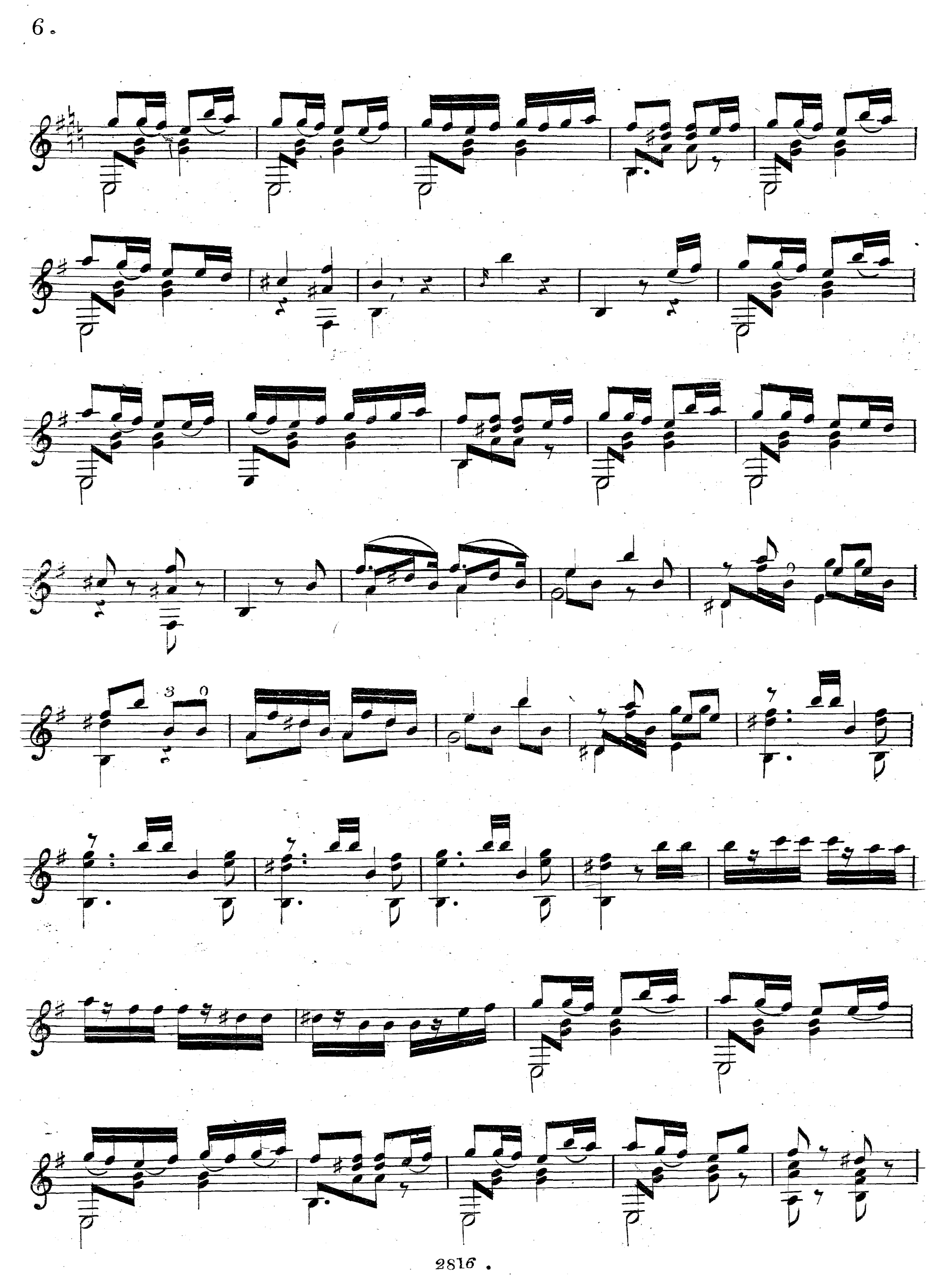

harm.

5 12 7

harm.

5 12 7

p

f

Andante. (E basso stimmes upp tiu 9.)

No. 2.

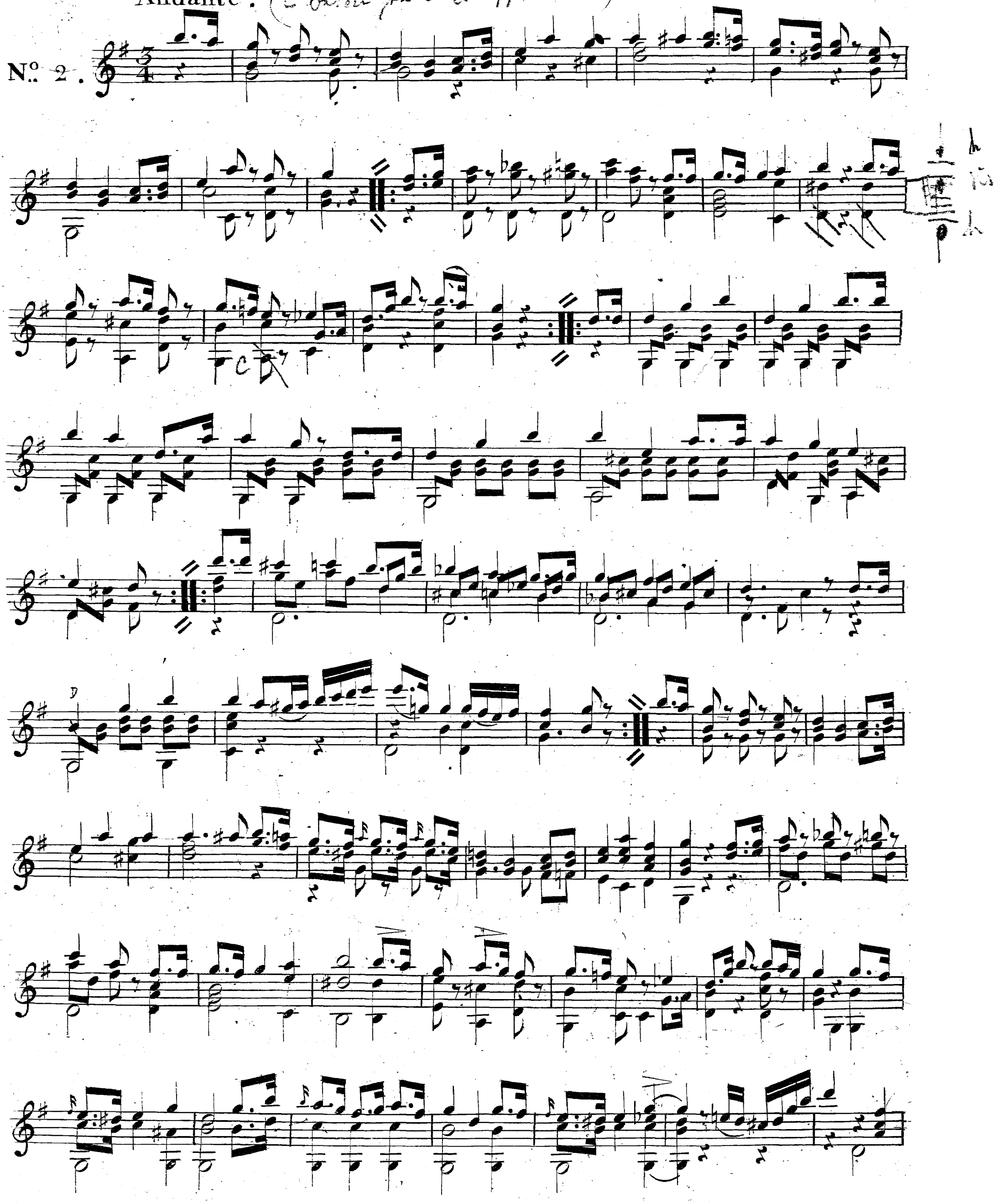

harm:

harm:

harm:

Walzer.

f

1 2

fine.

D.C.

Le 6e. corde en RE. (D)

No. 3.
Sicilienne.

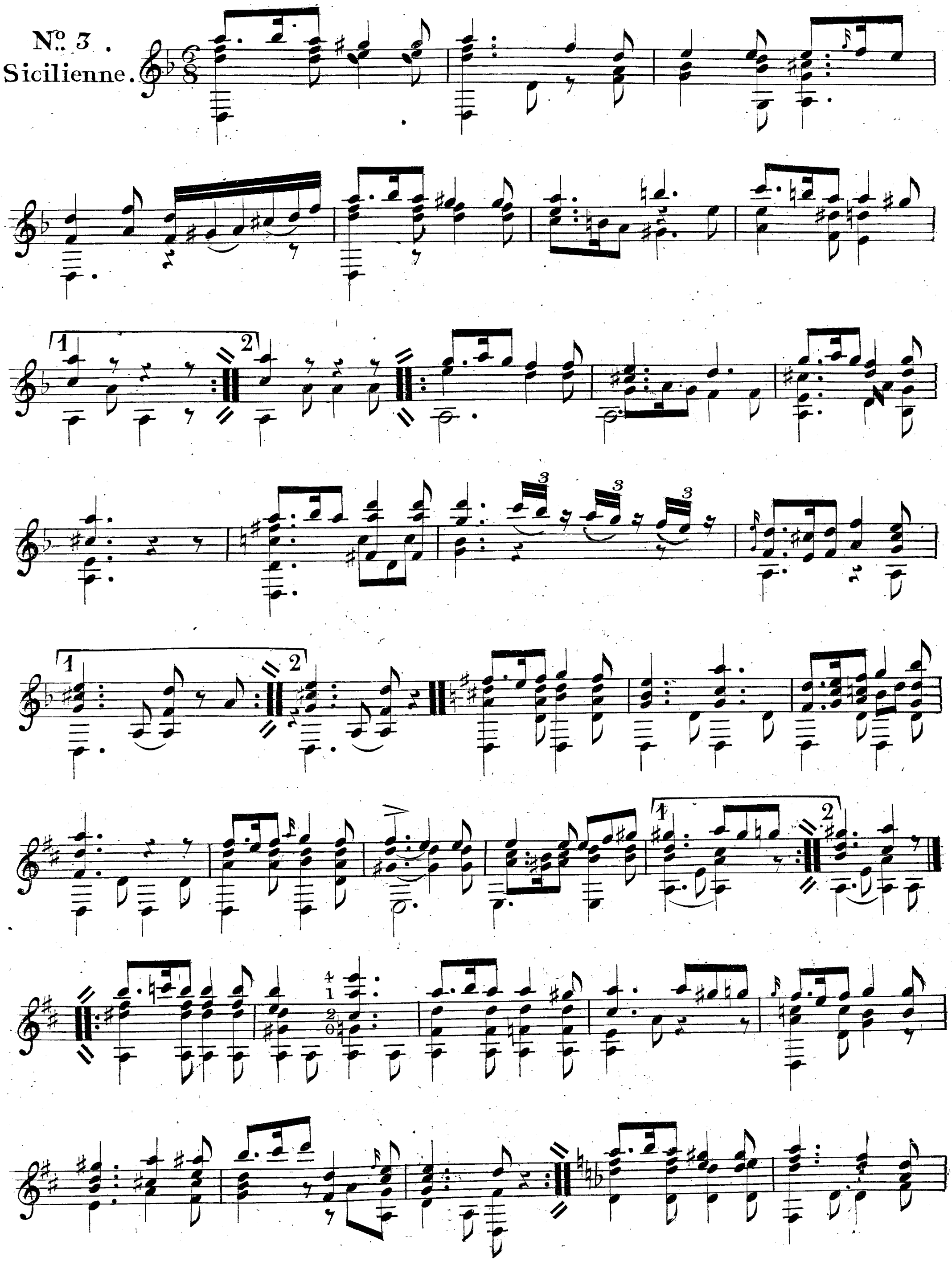

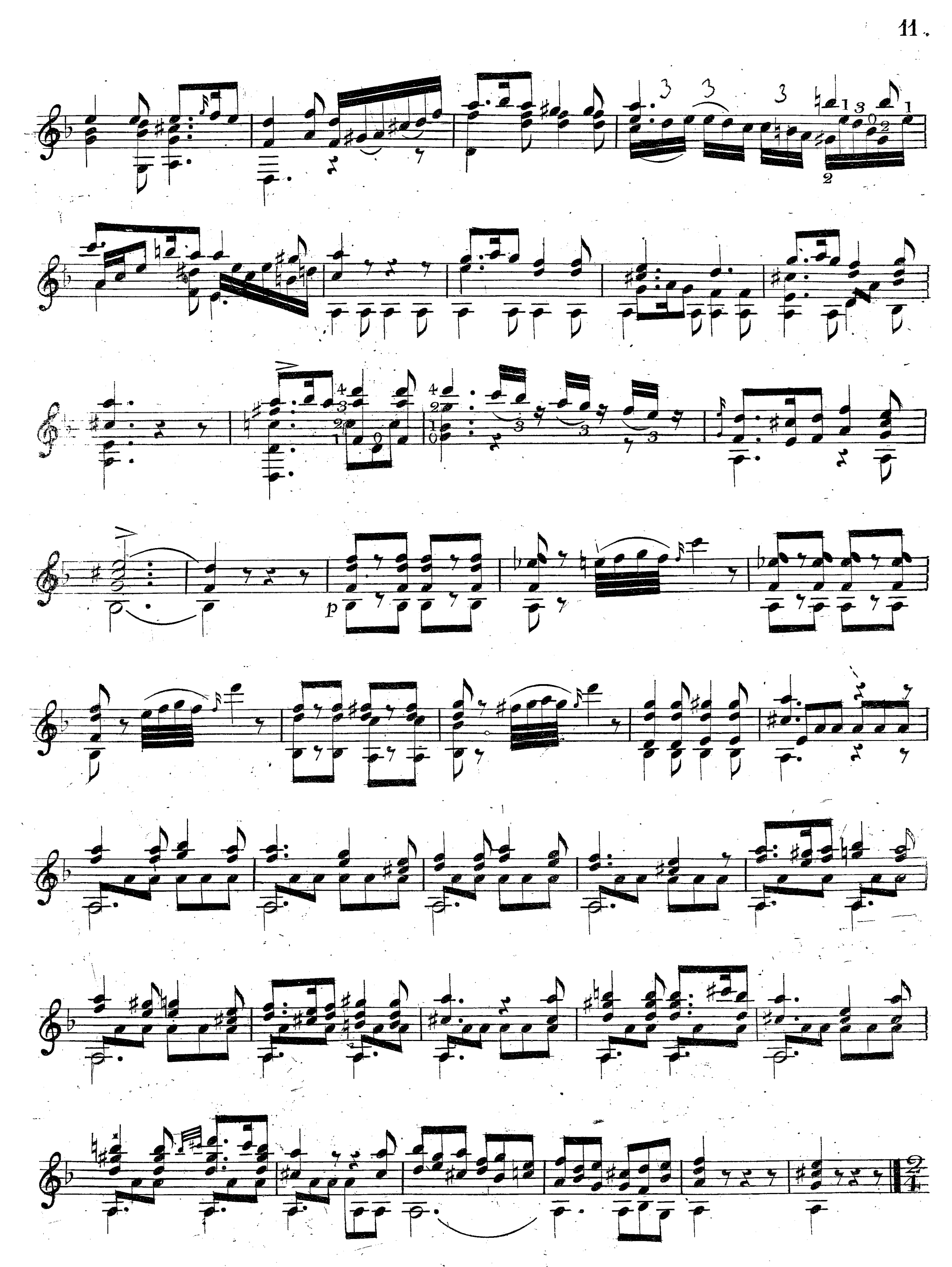
p

Marche.

Trio tout en sons harmoniques.

7e

nons naturels.

fine.