"Sierra Morena" Pasodoble flamenco para Guitarra

por S. García

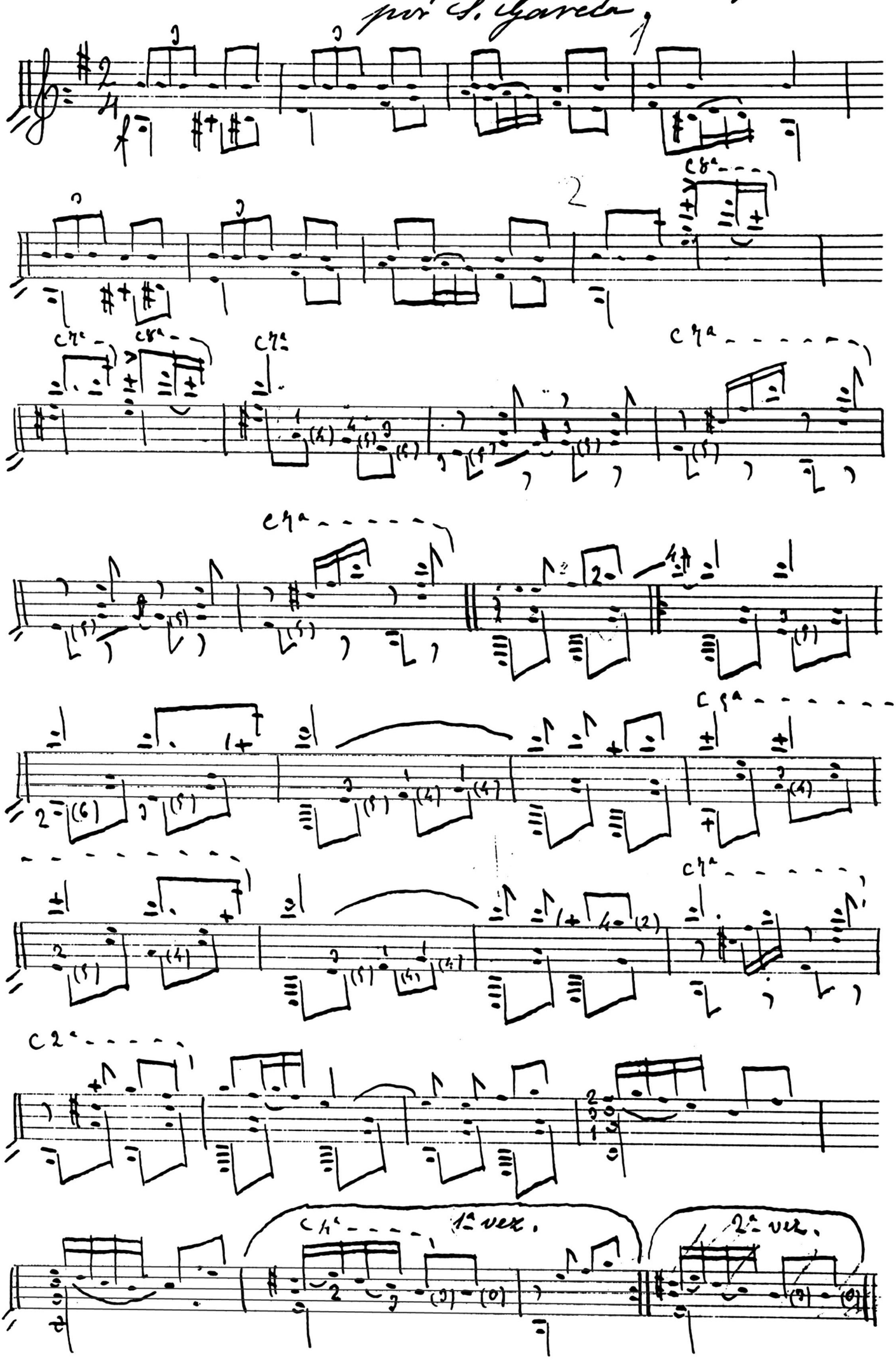

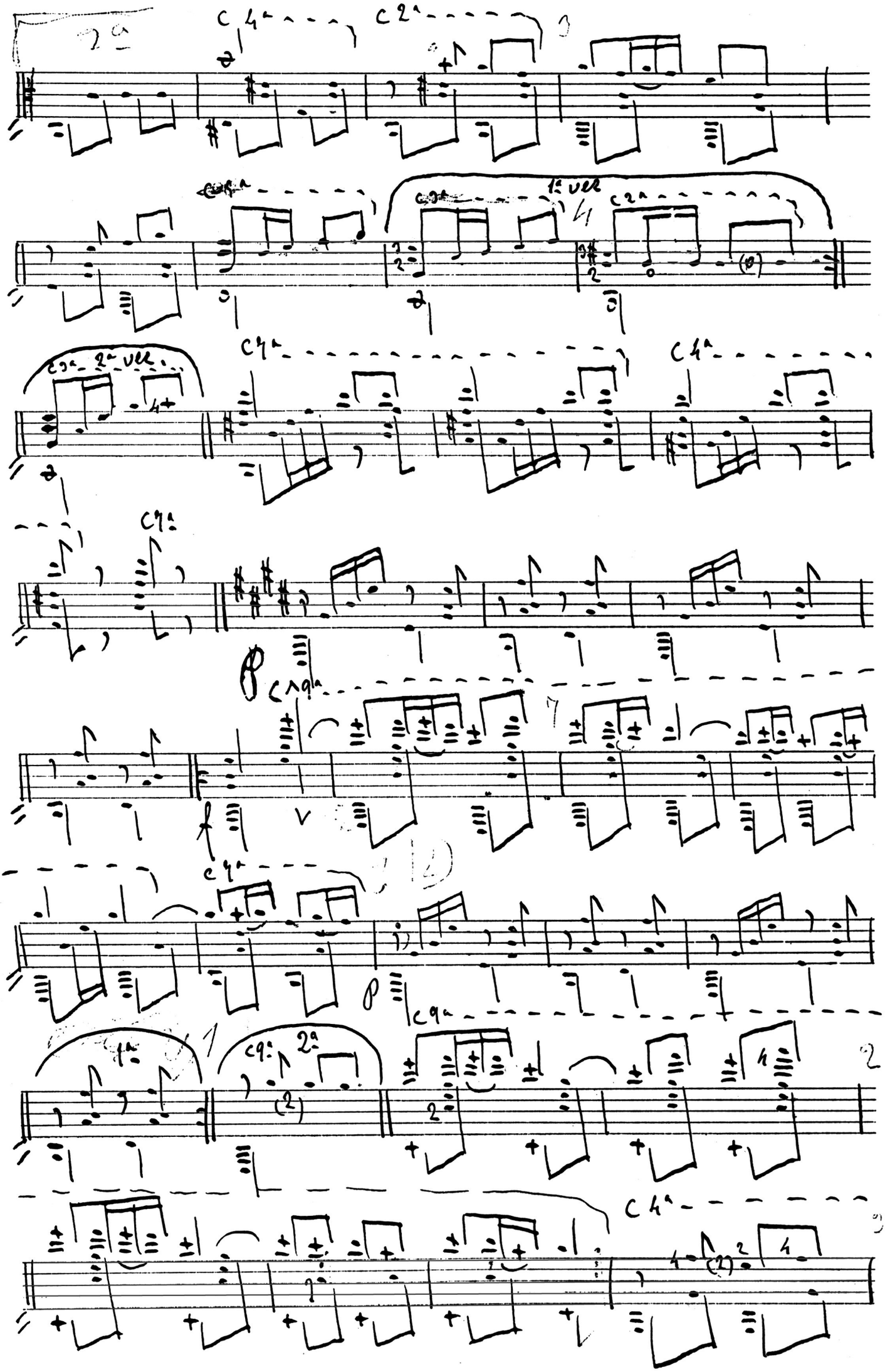
2ª
1ª vez
2ª vez
1ª
2ª

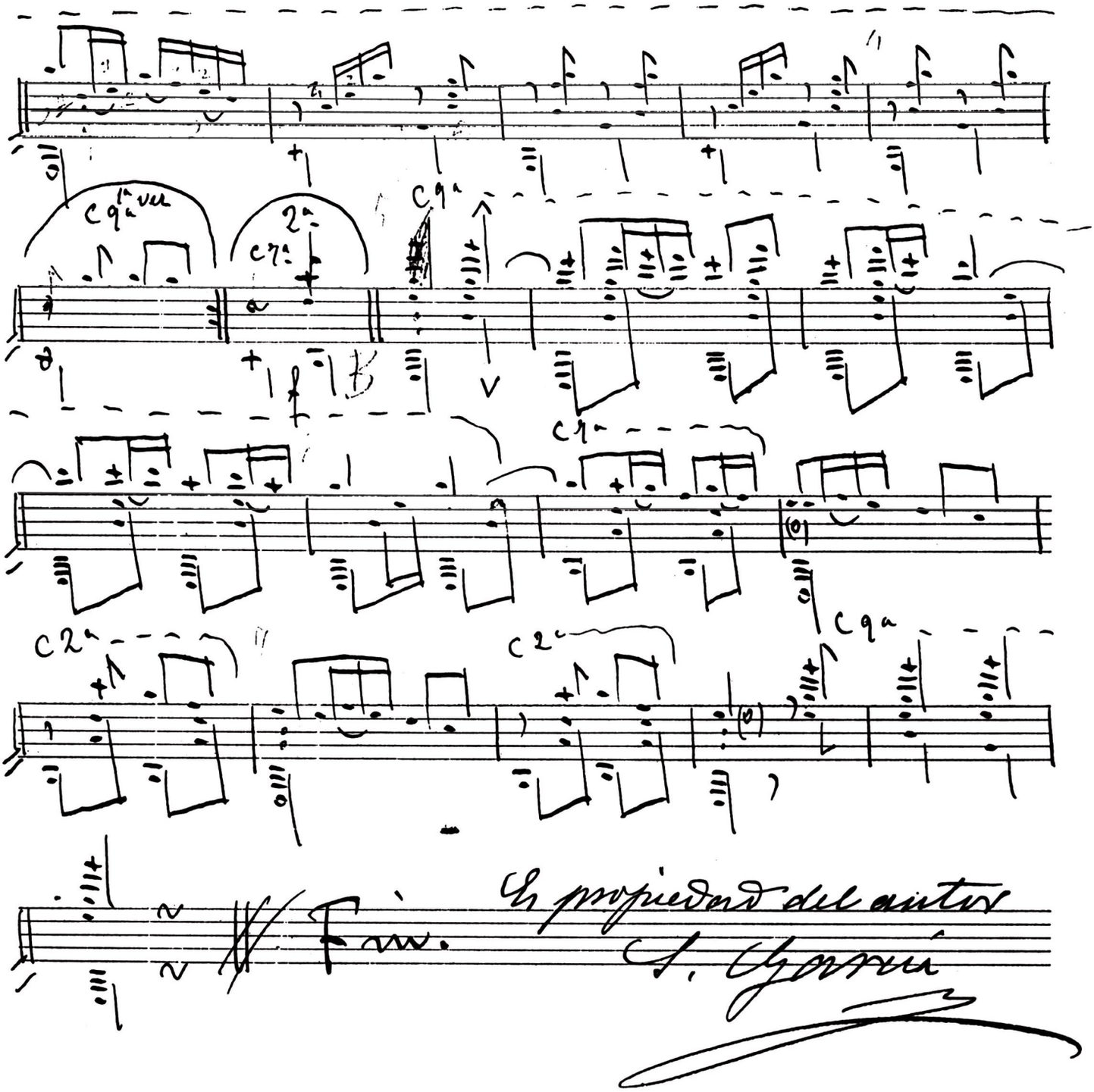

En propiedad del autor
S. Gomis

Barcelona 12 Julio 1912.

Tierra Morena. Pasodoble (rectificación á la 2ª parte)

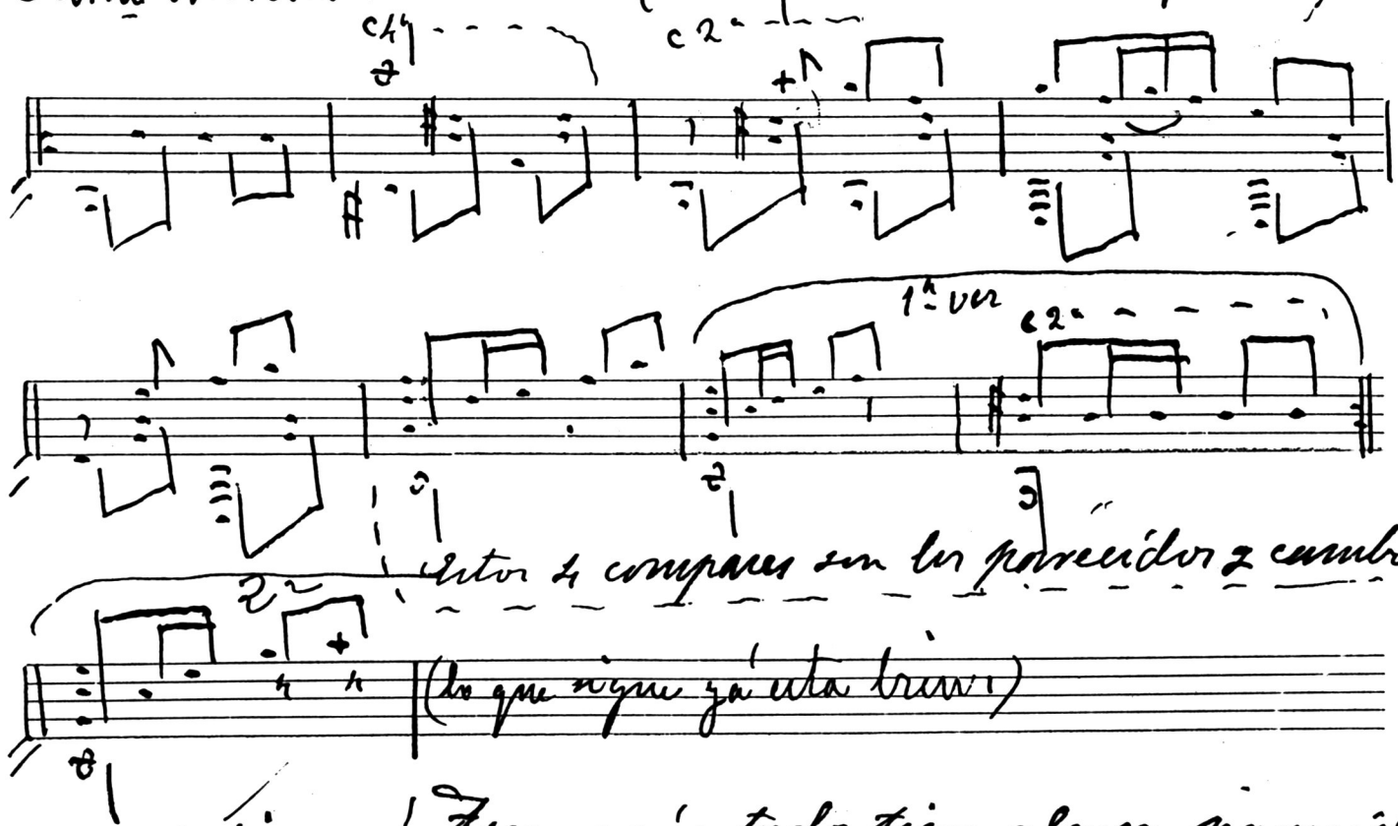

Estos 4 compases son los parecidos y cambió

(lo que sigue ya está bien)

la melodía. Aun así y todo tiene algún parecido, pero ya es otro dibujo distinto, que no recuerdo lo otro.